PORTES Lecomte

Les techniciens du bois depuis 1920.

www.**menuiserie-lecomte**.com

SOMMAIRE

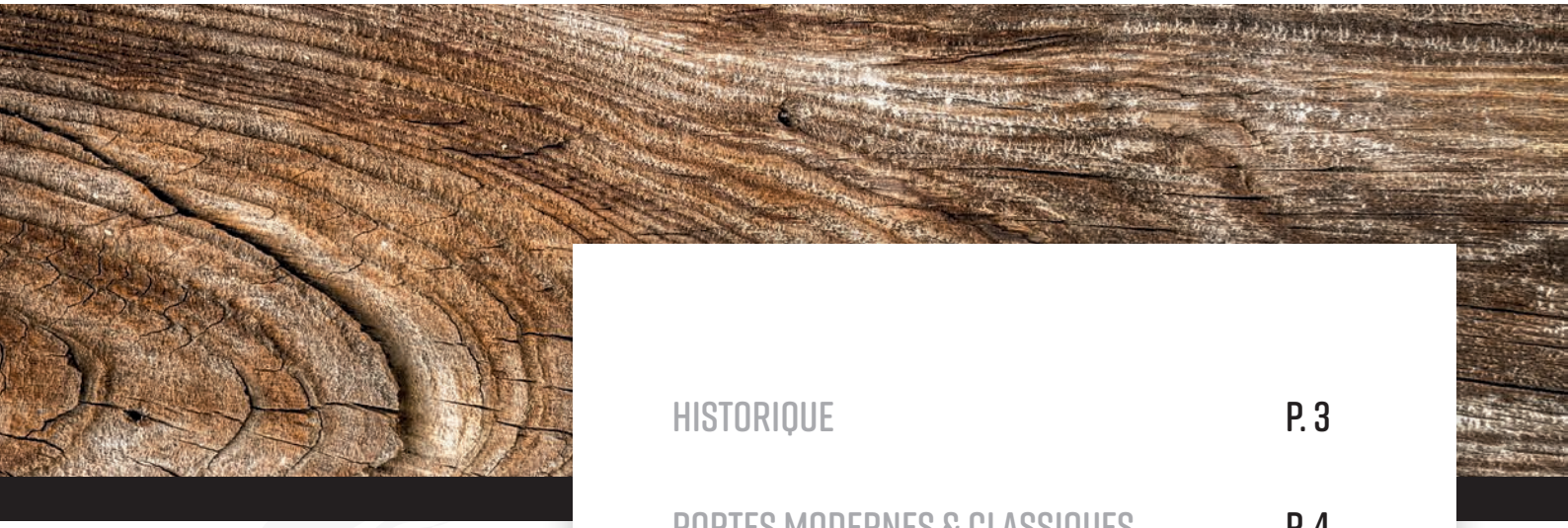

HISTORIQUE P. 3

PORTES MODERNES & CLASSIQUES P. 4

PORTES BOIS & ALU P. 5

PORTES MOULURES GRAND CADRE P. 6

ESSENCES & FINITIONS P. 7

COORDONNÉES P. 8

Situés au cœur du massif vosgien nous transformons le bois et ses dérivés depuis le début du XXe siècle. Notre savoir-faire centenaire nous permet de répondre à chacune de vos attentes avec la garantie d'un travail réalisé dans le respect des traditions. Cette brochure vous permettra de prendre connaissance d'une partie de nos réalisations.

Ainsi plongé dans l'univers du sur-mesure, nous vous invitons également à nous rendre visite sur notre site de production afin de découvrir notre showroom, ou encore à consulter notre site internet.

« Les portes en bois, gage de sécurité et de longévité. »

FABRICANT DE PORTES DANS LE RESPECT DES TRADITIONS DEPUIS QUATRE GÉNÉRATIONS,
NOUS RÉPONDONS AUX ENVIES DE NOS CLIENTS TOUT EN NOUS ADAPTANT AUX NOUVELLES TENDANCES.

HISTORIQUE

Depuis 1920, ce sont **quatre générations de la famille Lecomte** qui ont pris part à l'évolution de la menuiserie. En 1920, c'est **Alphonse Ferry** qui créa la menuiserie. En 1947, son fils **Georges** et son gendre **Maurice Lecomte** poursuivent l'activité tout en diversifiant la production de menuiseries jusqu'à la réalisation de meubles d'ébénisterie. En 1955, deux entités sont créées : la menuiserie devient « Lecomte » et l'ébénisterie « Ferry ». En 1988, Maurice Lecomte cède sa société à trois de ses enfants : **François, Pascal et Jean-Christophe**. En 1991, l'entreprise emménage dans les anciens locaux d'une usine textile et multiplie par six sa surface (6 500 m²). En 2003, la démolition et la reconstruction d'une partie des locaux permettent de réorganiser le stockage et la production. En 2008, Pascal et Jean-Christophe Lecomte prennent la tête de l'entreprise et développent les **menuiseries basse consommation d'énergie pour l'habitat**. En 2014, **Guillaume**, intègre la société et prépare le **renouvellement du service commercial** alors existant depuis une trentaine d'années, bientôt rejoint en 2017 par **Patrick** qui intègre le bureau d'étude.

Un siècle d'existence, c'est aussi un siècle d'expérience et de collaboration avec les entreprises locales. La Menuiserie Lecomte s'inscrit définitivement comme une solution d'avenir pour votre habitat, notamment grâce à la fiabilité, la durabilité de ses productions et son solide service après-vente.

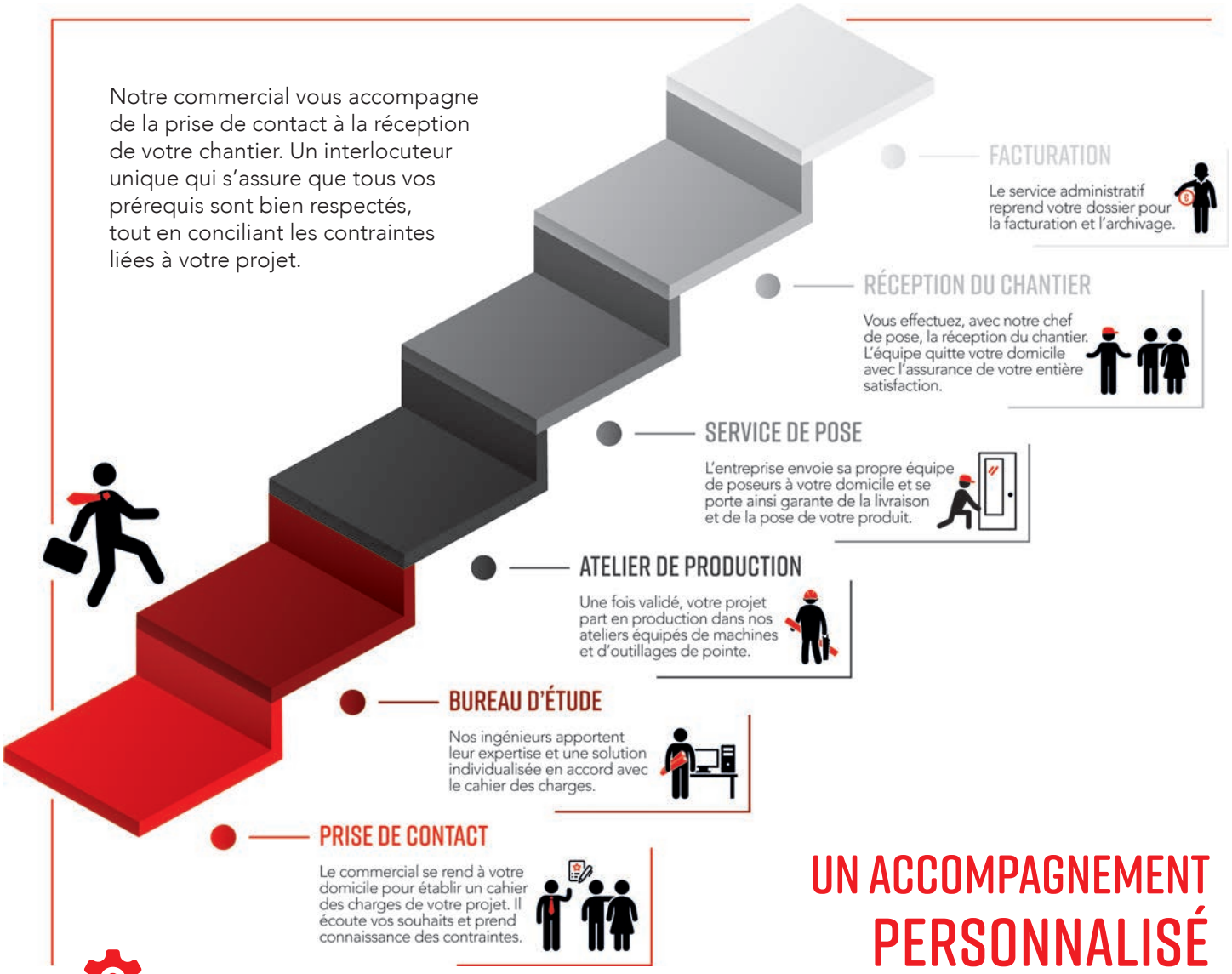

UN ACCOMPAGNEMENT PERSONNALISÉ

LA MENUISERIE LECOMTE DISPOSE ÉGALEMENT D'UN PÔLE RECHERCHE & DÉVELOPPEMENT AFIN DE RESTER À LA POINTE DES NORMES THERMIQUES, ENVIRONNEMENTALES ET DES NOUVELLES TENDANCES.

PORTES MODERNES ET CLASSIQUES

PORTES MODERNES

PORTES CLASSIQUES

La porte à votre mesure.

PORTES MOULURES GRAND CADRE

LASURE PIN

LASURE MÉLÈZE

LASURE CHÊNE

LASURE BOIS ROUGE EXOTIQUE

OSEZ LA COULEUR !

Nos portes sur-mesure sont entièrement personnalisables.
Choisissez la couleur qui vous plaira !

La porte à votre mesure.

MENUISERIE Lecomte

- DEPUIS 1920 -

Le savoir-faire à votre mesure.

FENÊTRES · PORTES · ESCALIERS · PATRIMOINE

NOUS CONSULTER

1, route du Rain Brice
88530 Le Tholy

03 29 61 81 24
contact@menuiserie-lecomte.com

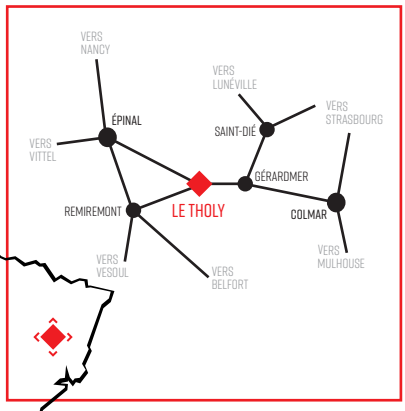

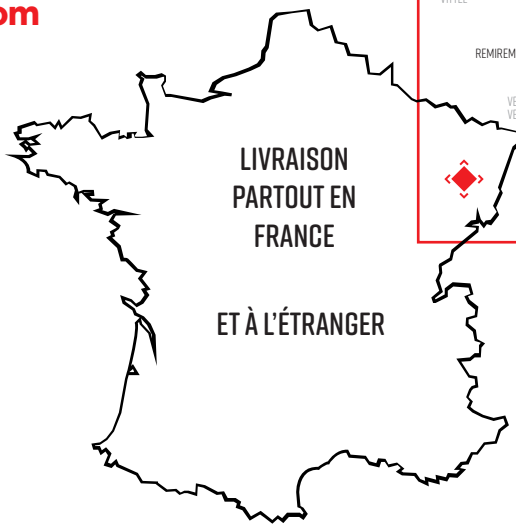

www.menuiserie-lecomte.com

Conception © Puzzle Communication